UNIVERSUL LOCAL
al comunei Mărăcineni

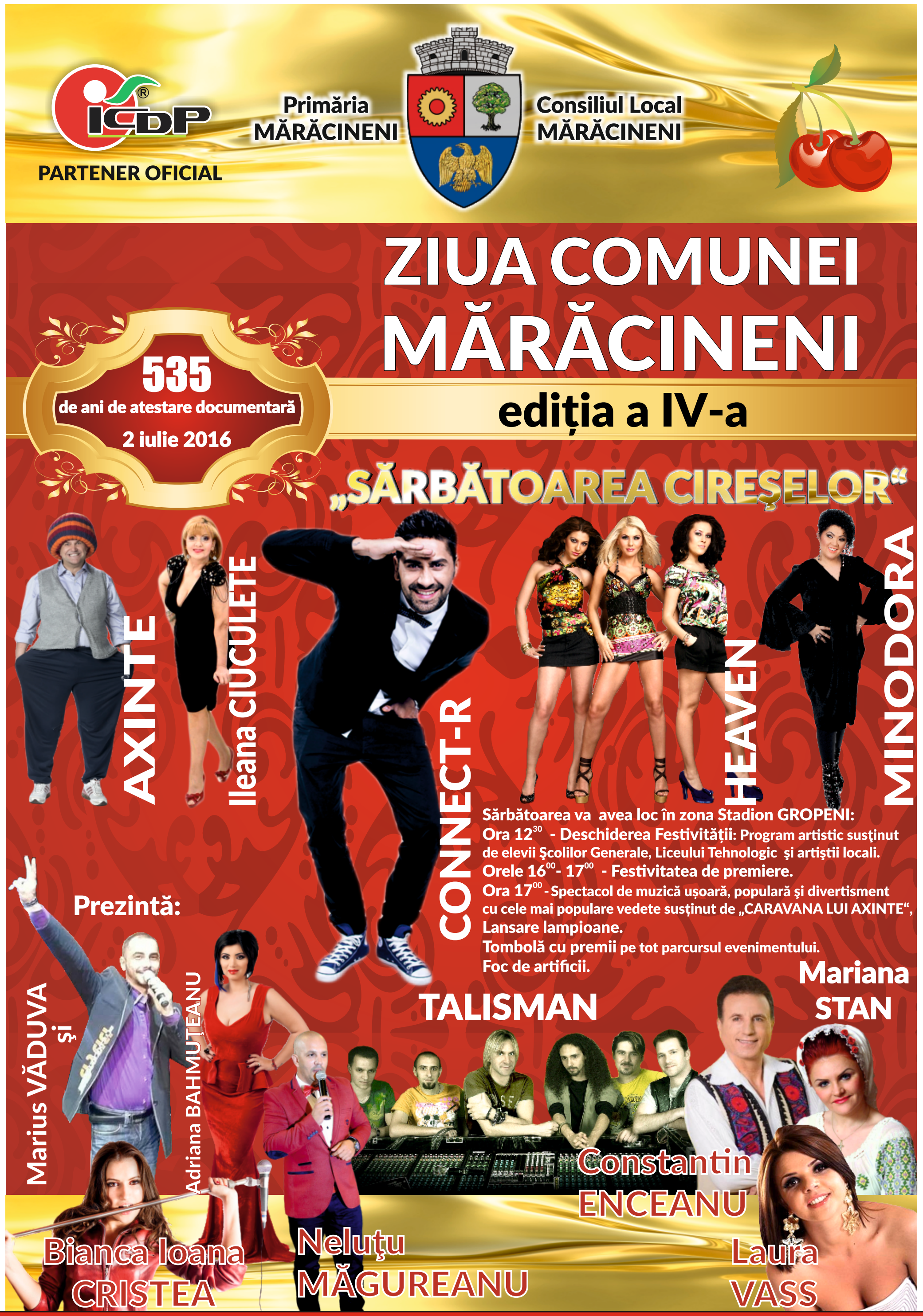
ICDP
PARTENER OFICIAL
Primăria MĂRĂCINENI
Consiliul Local MĂRĂCINENI
ZIUA COMUNEI MĂRĂCINENI
ediția a IV-a
535
de ani de atestare documentară
2 iulie 2016
„SĂRBĂTOAREA CIREŞELOR"
AXINTE
Ileana CIUCULETE
CONNECT-R
HEAVEN
MINODORA
Prezintă:
Marius VĂDUVA
și
Adriana BAHMUȚEANU
TALISMAN
Mariana STAN
Constantin ENCEANU
Bianca Ioana CRISTEA
Neluţu MĂGUREANU
Laura VASS

Sărbătoarea va avea loc în zona Stadion GROPENI:
Ora 12^{30} - Deschiderea Festivității: Program artistic susţinut de elevii Şcolilor Generale, Liceului Tehnologic și artiştii locali.
Orele 16^{00}- 17^{00} - Festivitatea de premiere.
Ora 17^{00} -Spectacol de muzică ușoară, populară și divertisment cu cele mai populare vedete susținut de „CARAVANA LUI AXINTE",
Lansare lampioane.
Tombolă cu premii pe tot parcursul evenimentului.
Foc de artificii.

ANUNȚ

Cu ocazia evenimentului "Sărbătoarea cireșelor" prilejuită de Ziua Comunei Mărăcineni, care va avea loc sâmbătă 02 iulie 2016, în zona Stadion Gropeni ,Primăria comunei va pune la dispoziție un autobuz pentru transportul gratuit al cetățenilor din comuna care nu au posibilități de deplasare la evenimentul mai sus menționat.

Orele de plecare și traseul vor fi comunicate în timp util de către consilierii locali.

UNIVERSUL LOCAL
al comunei Mărăcineni

PUBLICAȚIE LUNARĂ EDITATĂ DE PRIMĂRIA SI CONSILIUL LOCAL MĂRĂCINENI

Tiraj 1800 exemplare
Tipărit de SC NEW DESING IDEA SRL
www.new-idea.ro
ISSN 2392-960X

NUMĂRUL 6 - 2016

**Să aveți puterea să faceți lumea mai bună
și să fericiți pe toți cei din jur cu bunătatea,
dragostea și frumusețea sufletului dumneavoastră!
La mulți ani tuturor locuitorilor comunei Mărăcineni,
care poartă numele Sfinților Apostoli Petru și Pavel!**

***Cu deosebită considerație,
Primar, Nicolae Liviu Dascălu***

Activitățile copiilor din Centrul de Zi "Albă ca Zăpada și cei 60 de Pitici"

La mulți ani
1 IUNIE

pag. 5

ZIUA LICEULUI
Moment emoționant pentru dascăli, elevi și invitați

pag. 4

ANUNȚ IMPORTANT

Și în acest an, Primăria și Consiliul Local Mărăcineni organizează " SĂRBĂTOAREA CIREȘELOR"- ZIUA COMUNEI,. Evenimentul ajuns deja la a patra ediție se va desfășura în zona STADION GROPENI, în data de 02 iulie 2016 iar cu acest prilej veteranilor de război și văduvelor acestora precum și cuplurilor care aniversează 50 de ani de căsătorie în anul 2016, li se vor acorda distincții.

Persoanele care se încadrează în aceste categorii sunt așteptate, la sediul Primăriei Mărăcineni cu documentele doveditoare, respectiv copie legitimație veteran de război, copie BI/CI,copie certificat căsătorie.

Vă mulțumim!

HOTARARI ALE CONSILIULUI LOCAL MARACINENI PE LUNA MAI 2016

1.Hotarare cu privire la rectificarea Bugetului de venituri si cheltuieli Nr.7/2016

2.Hotarare cu privire la acordarea unui ajutor banesc,pentru sprijinirea elevei Circiumaru Andrada, in vederea promovarii unui album de muzica populara.

3.Hotarare cu privire la actualizarea programului de achizitii publice pentru anul 2016 ,al comunei Maracineni ca urmare a necesitatii de noi investitii si prestari de servicii

4.Hotarare cu privire la aprobarea investitiei “Modernizare strada Garoafelor de la Km.0+340 m pana la Km.0+493 m,comuna Maracineni,jud.Arges”

5.Hotarare cu privire la aprobarea investitiei “Modernizare bretea stanga,Strada Teilor,situata la Km 0+248,5 m,sat Argeselu,comuna Maracineni,jud.Arges”

6.Hotarare cu privire la aprobarea investitiei “Asfaltare strazi secundare si reabilitare canal-strada Piersicului,in comuna Maracineni,jud.Arges”

7.Hotarare cu privire la aprobarea atribuirii prin incredintare directa, a contractului de prestari de servicii proiectare tehnica(studii geo,expertiza ,DTAC), firmei SC OPM NEW EXCLUSIVE,pentru obiectivul de investitie“Modernizare strada Garoafelor de la Km.0+340 m pana la Km.0+493 m,comuna Maracineni,jud.Arges”

8.Hotarare cu privire la aprobarea atribuirii prin incredintare directa, a contractului de prestari de servicii proiectare tehnica(studii geo,expertiza ,DTAC), firmei SC OPM NEW EXCLUSIVE,pentru obiectivul de investitie“Modernizare bretea stanga,Strada Teilor,situata la Km 0+248,5 m,sat Argeselu,comuna Maracineni,jud.Arges,

9.Hotarare cu privire la aprobarea atribuirii prin incredintare directa, a contractului de prestari de servicii proiectare tehnica(studii geo, expertiza ,DTAC), firmei SC OPM NEW EXCLUSIVE,pentru obiectivul de investitie“Asfaltare strazi secundare si reabilitare canal-strada Piersicului,in comuna Maracineni,jud.Arges”

10.Hotarare privind acordul Consiliului local Maracineni in sustinerea proiectului DIGITALIADA,derulat de fundatia Orange Romania,prin punerea la dispozitie a unei sali de clasa functionala,in cladirea Liceului Tehnologic Maracineni,judetul Arges

11.Hotarare privind aprobarea indicatorilor tehnico-economici ,la faza de atribuire a contractului de executie lucrari, pentru obiectivul de investitie “REABILITARE SI AMENAJARE RETEA STRADALA,COMUNA MARACINENI,JUDETUL ARGES“

12.Hotarare privind aprobarea atribuirii prin cerere de oferta, a Contractului de lucrari nr.5374/10.05.2016 cu S.C. ELECTROVALCEA SRL,pentru obiectivul “REABILITARE SI AMENAJARE RETEA STRADALA,COMUNA MARACINENI ,JUDETUL ARGES

13.Hotarare Privind rectificarea Bugetului de venituri si cheltuieli Nr.8/2016

14.Hotarare cu privire la aprobarea contului anual de execuţie al bugetului general al Comunei Maracineni ,pe anul 2015.

15.Hotarare cu privire la aprobarea achizitionarii prin incredintare directa a produselor:corpuri de iluminat public, si a serviciilor de punere in opera in zona Argeselu DN 73,comuna Maracineni,judetul Arges.

16.Hotarare cu privire la incheierea unui contract de prestari servicii-dirigentie de santier,prin incredintare directa, cu firma SC COR AS ON BEST SRL.

17.Hotarare cu privire la admiterea receptiei la terminarea lucrarii pentru obiectivul de investitie”Reparatii si modernizare parcare sediu primarie,comuna Maracineni,judetul Arges”

18.Hotarare cu privire la aprobarea realizarii lucrarilor de reparatii si intretinere curenta a urmatoarelor strazi :Crizantemelor , Macesului , Garlei,Liliacului si Parului,comuna Maracineni,judetul Arges.

19.Hotarare cu privire la actualizarea Programului de achizitii publice pentru anul 2016 ,al comunei Maracineni ca urmare a necesitatii de noi investitii si prestari de servicii.

DORIM CA HOTĂRÂRILE CONSILIUILUI LOCAL
SĂ FIE ADOPTATE ÎMPREUNĂ CU DUMNEAVOASTRĂ

CĂSĂTORII LUNA MAI 2016

1.GEANTA MIHAI-LUCIAN si SMARANDA GEORGETA-LOREDANA
2.SCARLAT CRISTIAN-IONUT si VLASCEANU MARGARETA-STELUTA
3.DUMITRACHE ILIE si CONSTANTIN STEFANIA
4.ARDELEAN DANIEL-GHEORGHE si CORBEANU DIANA-FLORENTINA
5.DUMITRESCU DANIEL CLAUDIU si MANEA CARMEN-ANDREEA

CASĂ de PIATRĂ !

Agricultura

În cadrul unei şedinţe de Guvern a fost aprobată recent o hotărâre prin care organizațiile profesionale și interprofesionale neguvernamentale din sectorul agricol și alimentar vor beneficia de sprijin financiar pentru a participa la consultări în structurile europene similare, atât prin plata contribuțiilor, cât și prin asigurarea unei părți din costurile serviciilor lingvistice de care au nevoie. În acest sens, se alocă anual suma de 2,8 milioane de lei de la bugetul de stat, prin bugetul Ministerului Agriculturii și Dezvoltării Rurale. Decontarea anuală a cotizațiilor pentru organizațiile profesionale/interprofesionale neguvernamentale din sectorul agricol și agroalimentar se face începând cu anul 2016, iar cea aferentă serviciilor lingvistice începând cu anul 2017.

Astfel, organizațiile profesionale și interprofesionale neguvernamentale care exploatează terenurile agricole, sectorul agroalimentar sau serviciile conexe vor fi sprijinite să își plătească integral cotizațiile anuale la organizațiile de profil ale UE și/sau organizațiile stabilite ca făcând parte din grupurile de dialog civil ale Comisiei Europene pentru Agricultură și Dezvoltare Rurală. De asemenea, vor beneficia de decontarea unei sume de până la 30% din valoarea cotizațiilor, reprezentând serviciile lingvistice necesare participării la consultările organizate la nivel european, în acest domeniu.

Plățile către beneficiari se fac în termen de maxim 30 de zile lucrătoare de la data aprobării cererilor de plată. În România, sunt aproximativ 15 organizații cu reprezentare la nivel european, care, în prezent, fac eforturi pentru achitarea cotizațiilor, stabilite pe principii care țin cont de potențialul și suprafața agricolă a României și de populația angrenată în mediul rural.

Informații suplimentare:

Prin Legea nr.52/2015 au fost aprobate plățile anuale a cotizațiilor și serviciilor lingvistice pentru organizațiile profesionale/interprofesionale neguvernamentale din sectorul agricol și agroalimentar, însă legea va fi efectiv aplicată după intrarea în vigoare a Hotărârii de Guvern.

Ministerul Agriculturii şi Dezvoltării Rurale informează că a fost publicat în Monitorul Oficial nr.409, Ordinul MADR nr. 817/30.05.2016 care aduce unele modificări și completări Ordinului MADR nr. 619/2015 care aprobă criteriile de eligibilitate, condiţiile specifice şi modul de implementare a schemelor de plăţi care se aplică în agricultură în perioada 2015-2020.

Astfel, cele mai importante modificări vizează:

Introducerea unei prevederi care să permită fermierului diminuarea suprafeței solicitate pentru sprijinul cuplat la sămânța de cartof, în cererea unică de plată, pe baza documentelor emise de Inspectoratul Teritorial pentru Calitatea Semințelor și a Materialului Săditor.

Completarea prevederilor referitoare la actele în baza cărora funcționează persoanele juridice care nu sunt înregistrate la Oficiul Național pentru Registrul Comerțului, și prin care dovedesc că desfășoară activitate agricolă.

Stabilirea pentru anul 2016 a datei limită de depunere a cererilor unice de plată și a modificărilor la acestea, ca fiind data de 10 iunie. Cererile unice de plată și modificările la acestea pot fi depuse şi după data de 10 iunie, în termen de 25 de zile calendaristice, cu penalități, potrivit prevederilor art. 13 alin. (1) din Regulamentul delegat (UE) nr. 640/2014. Solicitările depuse după această dată sunt inadmisibile, iar beneficiarului nu i se acordă nici un fel de plată sau de sprijin.

Modificarea termenului de prezentare la APIA a documentelor justificative în ceea ce privește sprijinul cuplat pentru mere destinate industrializării pentru obţinerea de produse alimentare nonalcoolice, de la 1 decembrie în 31 decembrie a anului de cerere.

Abrogarea dispozițiilor potrivit cărora cuantumul per cap, în cazul sprijinului cuplat la taurinele din rase de carne și metișii acestora se acorda diferențiat, astfel că se creează posibilitatea acordării unui cuantum unitar pentru toate categoriile din sectorul taurine de carne, sector în declin și se dorește a fi dezvoltat cu prioritate evitându-se abandonarea acestei activități.

Sfinții Apostoli Petru și Pavel, al căror nume îl purtați să vă ocrotească în fiecare zi,să vă aducă liniște, sănătate, mult noroc și să nu lase ca speranța să se stingă din sufletele dumneavoastră. La Multi Ani!

POEZII

Fiul recunoscător

Ing. pensionar Ion A. Stan

Mulțumesc mamă!
Mulțumesc tată!
Ați fost atât de buni, firește
Mi-ați dat la timpul potrivit
si untura de pește
Și mi-ați luat atâtea jucării
Cât n-ar fi visat alți copii.

Țin minte ca bunicul mi-a
adus un maimuțoi c-o tobă
Dar dintr-un șut a ajuns
după sobă.
Bunicul a rămas încremenit,
Dar voi, iar nu mi-ați zis
nimic..

Ba chiar ați admirat atâta
personalitate
I-ați spus bunicului că un
timid e groaznic,
Mai bine un puști
Simpatic și obraznic.

Și atunci când părinților
mei
Le-am adus in carnet doar
note de doi și trei
De-o sfântă corecție nu am
avut parte
Ca să mă puneți cu burta pe
carte.

Ba dimpotrivă, mama m- a
sărutat
Iar tata nici el nu m-a certat.
Ci amândoi mi- au spus
duios
-Ei, asta e, tu sa fii sanatos!
Vă mulțumesc!
Că mi-ați fost de mare
folos!

Și atunci, când chiar trecut-
au anii
Bani am furat din geanta
mamii,
Ea nu mi-a spus niciun
cuvânt
N-a dat cu mine de pământ.

Credeau că sunt copil
Dar nu eram, că devenisem
ditamai golan.
Și-am zis că mă vor da pe
ușa afară
Când beat am venit prima
oară.

Și tatei poate i-a fost milă
Că poate mi s-ar fi făcut de
mine silă.
Tăticul meu milos,cuvinte
nu găsesc
Și nici modalitate ca să-ți
mulțumesc.

Iar anii au trecut.Când? N-
am aflat.
Colegii mei, azi, doctori,
ingineri
Familii au, iar eu sunt un
ratat.

Serviciul meu oricum ar fi
Nu-mi poate aduce atâtea
bucurii
Câte am avut pe când eram
copii
Și eu furam   din geanta
mamii.

Iar anii rând pe rând au tot
zburat
Si mâna-n bani iar am
bagat.
Dar Doamne, cât m-am
înșelat...
Că legea nu m-a mai iertat.

Și atunci când iei ce nu ți se
cuvine
Te corecteaza repede, vezi
bine.
Nu ține cont de personlitate
Iar azi “vă mulțumesc” de
a voastră bunătate.

Cu ea voi m-ați crescut,
M-ați răsfățat
Și nici măcar o palmă nu
mi-ați dat
Dar o primesc acuma de la
viață.

Surâsul tot obraznic mi-e pe
față,
Credeți că plâng?
Doar pentru mine plângeți
voi, de bună seamă,
Mulțumesc tată, mulțumesc
mamă!

CE OARE VREI CU MINE, DOAMNE?

Constantin Mandruta

Simt că-mbătrâneşte mintea mea nătângă,
Inima nu bate tot în partea stângă,
Neştiind de tine, nu mai ştiu vreun dor,
Uit privind pe geamul lăsat fără stor.
Ştiam că ţi-e viaţa fără sentimente,
Că te-a luat valul unei lumi demente,
Eu aştept ca Sfinxul, gândind Hamangia,
Gândul meu la tine nu ştie trufia.
Doamne, dă-i lumina cât mai e pe cale
Şi îndreaptă-i paşii spre-adresele Tale,
Unde e trăirea noastră împreună?
Ochii mei păstrează doar urma de Lună.
Tu zici că mi-ai dat-o, a mea pân` la moarte,
Cine a greşit de-avem două soarte,
Eu mă rog, mi-eşti Tată, mi-a rămas doar fiul,
Moartea nu contează, în mine-i pustiul.

Au început lucrările de modernizare pe urmatoarele străzi din comună, urmând ca până în toamnă să fie finalizate lucrările de modenizare la toate străzile.

Strada Garoafelor

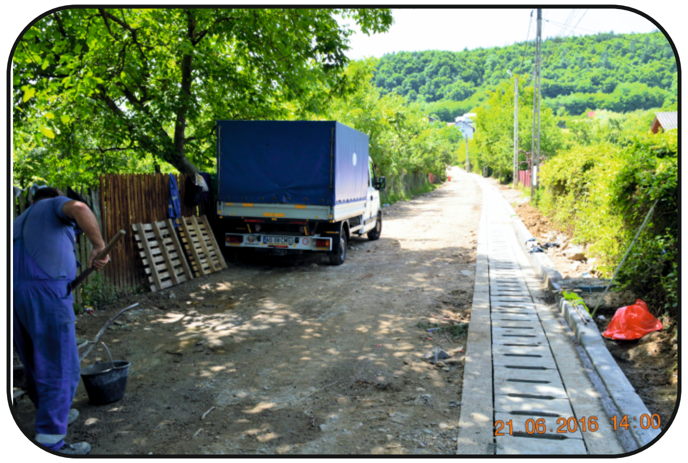

Strada Gropeni

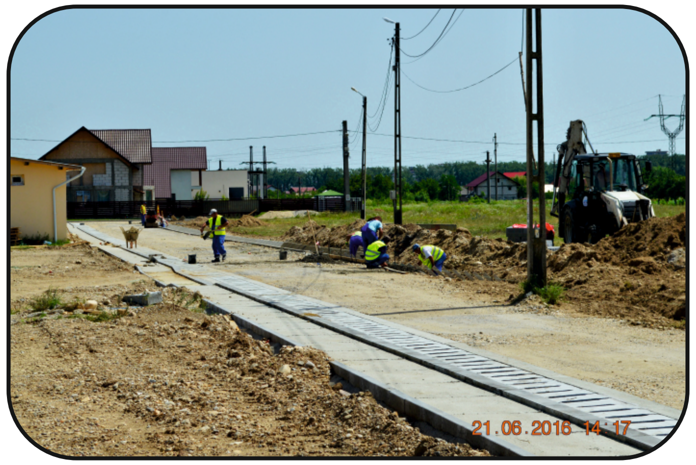

Strada Teilor

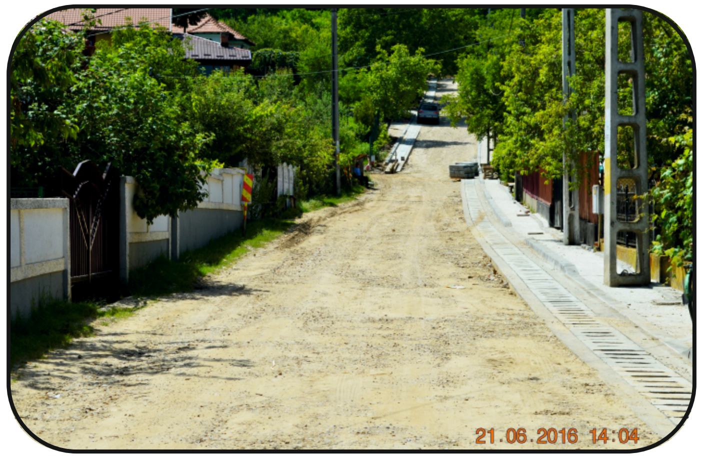

Strada Uliteasca

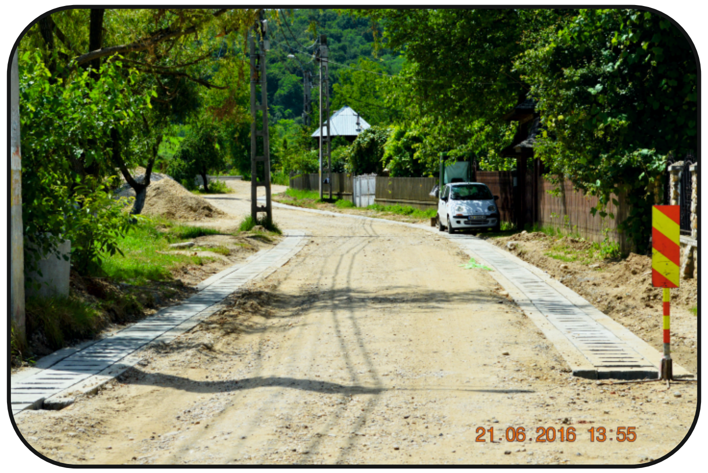

**PRIMĂRIA COMUNEI MĂRĂCINENI, JUD. ARGEȘ ANUNȚA
INTENȚIA DE A EXECUTA LUCRAREA „FORAJ + FÂNTÂNĂ PUBLICĂ 3 BUCĂȚI,
ÎN SAT MĂRĂCINENI PUNCT STADION,
PARC GROPENI, PARC GROAPA, COM MĂRĂCINENI, JUD. ARGEȘ
0248/ 278 893**

ZIUA LICEULUI
Moment emoționant pentru dascăli, elevi și invitați

În luna mai a fiecărui an, unitatea noastră şcolară, sub noua ei denumire din toamna anului 2012, Liceul Tehnologic Nr.1 Mărăcineni îmbrăcă haine de sărbătoare pentru a-şi primi oaspeţii.

Anul acesta, conducerea unității de învățământ, alături de corpul profesoral și elevi au dat viață celei de-a 33-a aniversare, oferindu-le invitaților în desfășurătorul programului artistic: muzică populară, dansuri populare, dansuri moderne, demonstrație sportivă – karate, piese teatrale puse în scenă de talentele actoricești ale elevilor, prestații instrumentale și cel mai emoționant moment pentru absolvenții de clasa a XII-a, respectiv clasa a VIII-a – predarea ștafetei - "Cheia Liceului" și "Ultimul clopoțel".

Am salutat cu respectul impus prezenţa cadrelor didactice care de-a lungul timpului au contribuit cu dăruire şi tact pedagogic la formarea şi educarea generaţiilor de elevi. Astfel am creat momente plăcute de: premiere a foștilor directori care au contribuit la menținerea și creșterea prestigiului acestei unități școlare; premiere a dascălilor pensionari, în semn de prețuire pentru dăruirea și abnegația cu care au îndrumat pașii tinerelor generații; premiere a foștilor colegi, în semn de recunoștință a căldurii sufletești și a pasiunii cu care au contribuit la formarea unor adolescenți, unor oameni; premiere a tuturor colaboratorilor noștri, în semn de mulțumire pentru contribuția adusă în procesul instructiv – educativ.

Ziua Liceului a fost un prilej de întâlnire a generaţiilor de dascăli tineri cu generaţiile de dascăli care şi-au adus aportul la promovarea şi menţinerea unui învăţământ de calitate, ce a făcut să ne mândrim cu şcoala noastră.

În acest cadru festiv, am împărtăşit şi eu emoţiile tuturor celor de aici, cu speranţa ca în continuare să ne bucurăm de rezultate bune în munca pe care o desfăşurăm la catedră, promovând un învăţământ care să ne dea satisfacţii prin rezultatele pe care le vor obţine elevii şcolii noastre la examene şi la concursurile şcolare.

Am urat cadrelor didactice pensionare multă sănătate, anii de pensie să le fie cel puţin la fel, ca număr, cu anii dedicaţi la catedră, iar elevilor din clasele terminale succes la examene, să persevereze în atingerea idealurilor lor.

Tuturor colegilor – educatori, învățători, profesori, care au făcut, fac și vor mai face parte din "familia" Liceului Tehnologic Nr. 1 Mărăcineni le-am urat realizări pe plan profesional, sănătate şi multă putere de muncă.

Atmosfera și voia bună pe timpul derulării evenimentului festiv a fos susținută instrumental de elevii talentați ai școlii noastre: Ionescu Darius (cls. a VII-a), Voicescu Gabriel (cls. a V-a), Geantă Florentina (cls. a IV-a) și Briceag Alexandra (cls. a VIII-a), care au prins în joc elevii alături de dascăli.

Cu toții, cei prezenți (dascăli, elevi, părinți, invitați), ne-am lăsat purtați de frumusețea, eleganța și emoția momentului pe acest tărâm educațional, urând cu modestia ce ne caracterizează: La Mulți Ani, cu împliniri mărețe, Liceu Tehnologic Mărăcineni !!!

Director,
Prof., Corina DEONISE

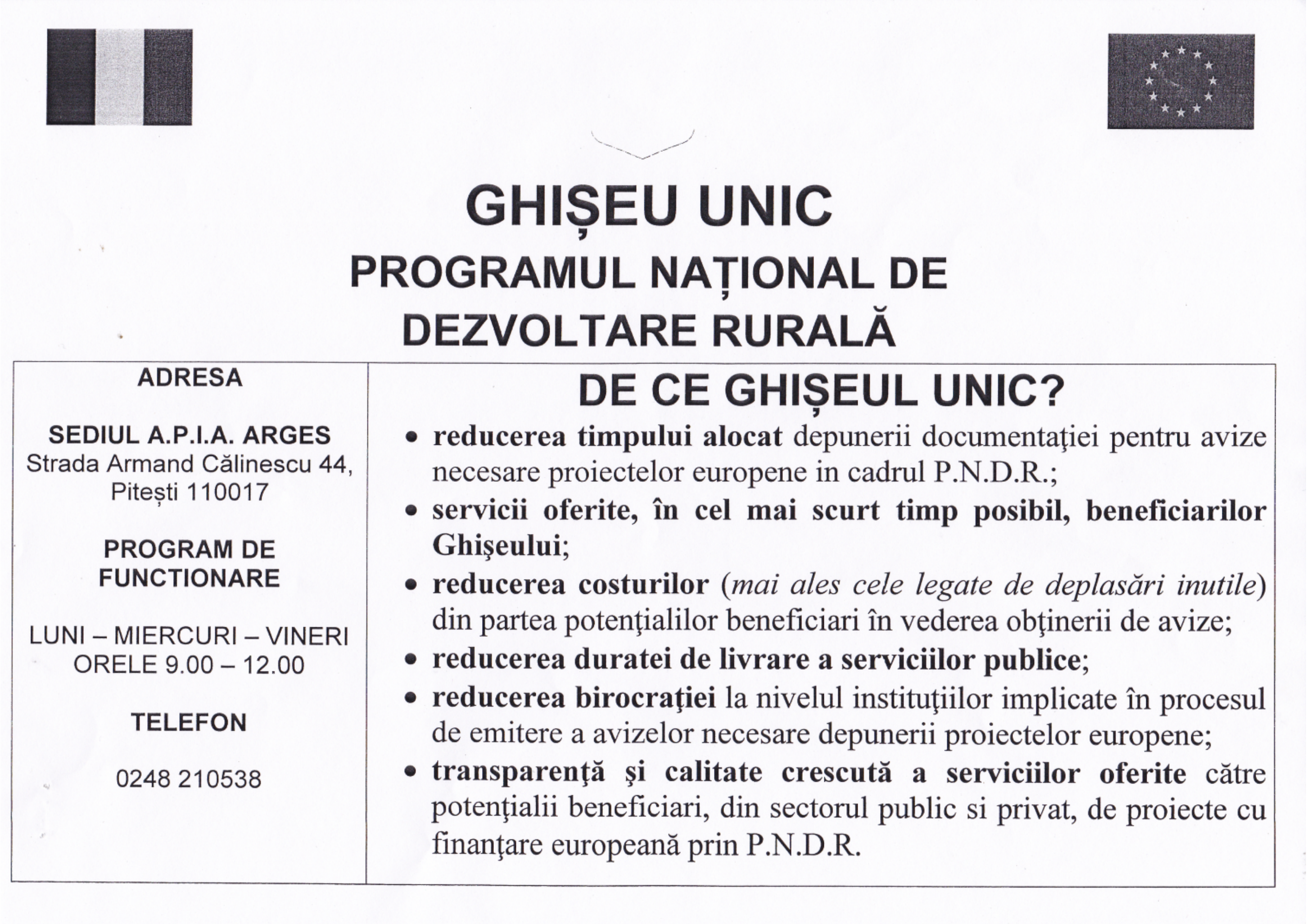

GHIȘEU UNIC
PROGRAMUL NAȚIONAL DE DEZVOLTARE RURALĂ

ADRESA

SEDIUL A.P.I.A. ARGES
Strada Armand Călinescu 44,
Pitești 110017

PROGRAM DE FUNCTIONARE

LUNI – MIERCURI – VINERI
ORELE 9.00 – 12.00

TELEFON

0248 210538

DE CE GHIȘEUL UNIC?

- **reducerea timpului alocat** depunerii documentaţiei pentru avize necesare proiectelor europene in cadrul P.N.D.R.;
- **servicii oferite, în cel mai scurt timp posibil, beneficiarilor Ghişeului**;
- **reducerea costurilor** (*mai ales cele legate de deplasări inutile*) din partea potenţialilor beneficiari în vederea obţinerii de avize;
- **reducerea duratei de livrare a serviciilor publice**;
- **reducerea birocraţiei** la nivelul instituţiilor implicate în procesul de emitere a avizelor necesare depunerii proiectelor europene;
- **transparenţă şi calitate crescută a serviciilor oferite** către potenţialii beneficiari, din sectorul public si privat, de proiecte cu finanţare europeană prin P.N.D.R.

Primăria Comunei Mărăcineni aduce la cunoștința locuitorilor faptul că au fost finalizate lucrările de extindere a rețelelor de apă și canalizare pe următoarele străzi: DN73, str. Izlazului, str. Câmpului, str. Gropeni, str. Cătinel, str. Mărului, str. Zmeurei, str. Argeșelul, str. Piersicului, str. Castanului, str. Afinului, str. Lalelelor, str. Bujorului, str. Ulița Popii, str. Izvorului, str.Uliteasca, str. Garoafelor. Cetățenii care doresc să se racordeze la rețelele de apă și canal sunt rugați să se adreseze la S.C. APĂ CANAL 2000 S.A. pentru încheierea contractelor de furnizare.

Rubrica de sugestii și reclamații pentru toți cetățenii comunei Mărăcineni
Cetățenii întreabă - primarul răspunde

Aveți o întrebare (legată de administrația locală)?
Aveți o propunere în legătură cu direcțiile de dezvoltare ale comunei?
Aveți o reclamație?
Compartimentul de specialitate al primăriei comunei Mărăcineni, vă va răspunde la întrebările dumneavoastră (în limita posibilităților legale)
Așteptăm sugestiile și reclamațiile dumneavostră
la adresa de e-mail universullocalmaracineni@yahoo.com sau la cutia special amenajată din incinta primăriei.

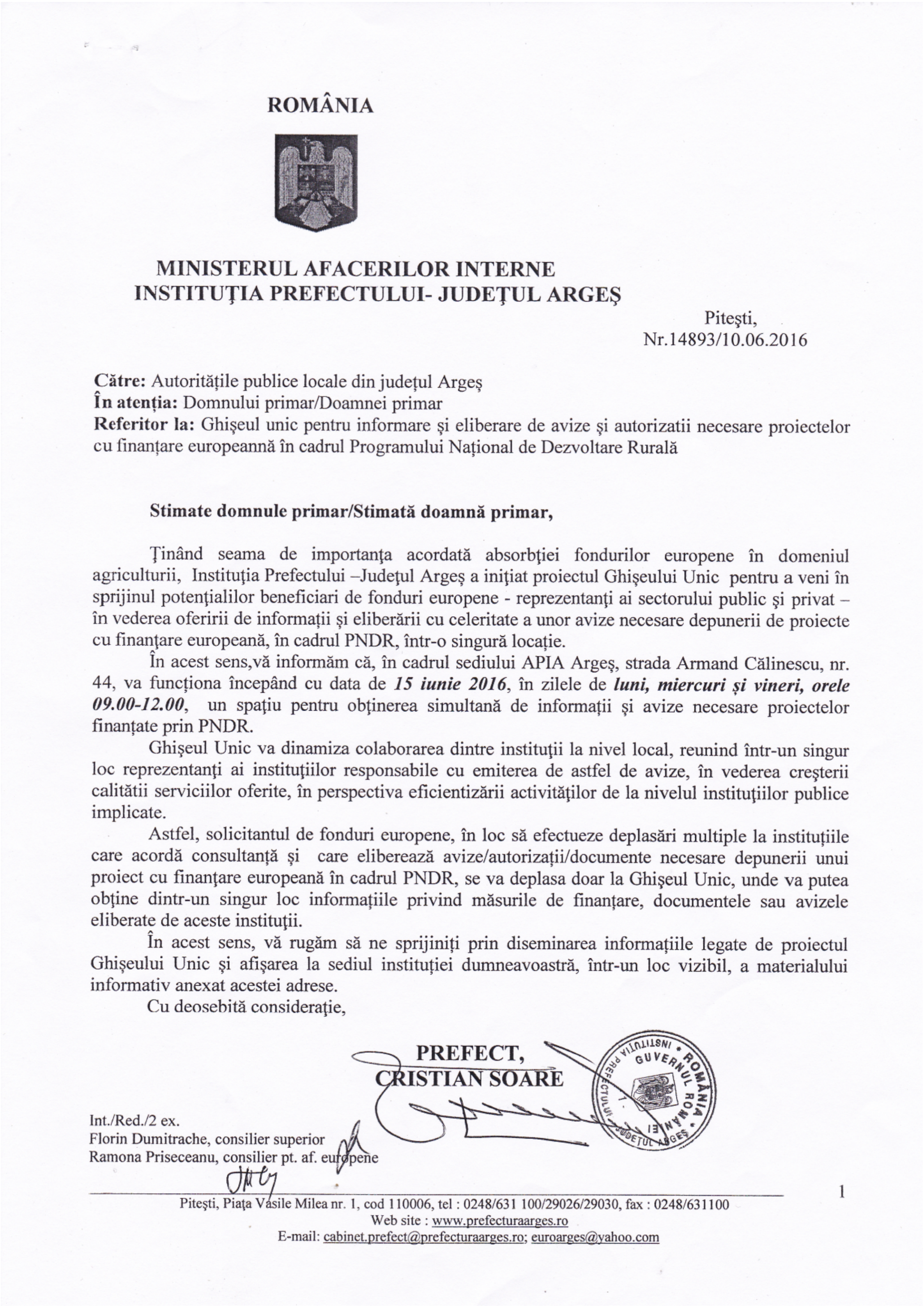

ROMÂNIA

MINISTERUL AFACERILOR INTERNE
INSTITUŢIA PREFECTULUI- JUDEŢUL ARGEŞ

Piteşti,
Nr.14893/10.06.2016

Către: Autoritățile publice locale din județul Argeș
În atenția: Domnului primar/Doamnei primar
Referitor la: Ghişeul unic pentru informare şi eliberare de avize şi autorizatii necesare proiectelor cu finanțare europeannă în cadrul Programului Național de Dezvoltare Rurală

Stimate domnule primar/Stimată doamnă primar,

Ţinând seama de importanţa acordată absorbţiei fondurilor europene în domeniul agriculturii, Instituţia Prefectului –Judeţul Argeş a iniţiat proiectul Ghişeului Unic pentru a veni în sprijinul potenţialilor beneficiari de fonduri europene - reprezentanţi ai sectorului public şi privat – în vederea oferirii de informații şi eliberării cu celeritate a unor avize necesare depunerii de proiecte cu finanţare europeană, în cadrul PNDR, într-o singură locație.

În acest sens,vă informăm că, în cadrul sediului APIA Argeş, strada Armand Călinescu, nr. 44, va funcționa începând cu data de ***15 iunie 2016***, în zilele de ***luni, miercuri și vineri, orele 09.00-12.00***, un spaţiu pentru obţinerea simultană de informaţii şi avize necesare proiectelor finanţate prin PNDR.

Ghişeul Unic va dinamiza colaborarea dintre instituţii la nivel local, reunind într-un singur loc reprezentanţi ai instituţiilor responsabile cu emiterea de astfel de avize, în vederea creşterii calităţii serviciilor oferite, în perspectiva eficientizării activităţilor de la nivelul instituţiilor publice implicate.

Astfel, solicitantul de fonduri europene, în loc să efectueze deplasări multiple la instituțiile care acordă consultanță și care eliberează avize/autorizații/documente necesare depunerii unui proiect cu finanţare europeană în cadrul PNDR, se va deplasa doar la Ghişeul Unic, unde va putea obţine dintr-un singur loc informaţiile privind măsurile de finanţare, documentele sau avizele eliberate de aceste instituţii.

În acest sens, vă rugăm să ne sprijiniți prin diseminarea informațiile legate de proiectul Ghișeului Unic și afișarea la sediul instituției dumneavoastră, într-un loc vizibil, a materialului informativ anexat acestei adrese.

Cu deosebită consideraţie,

PREFECT,
CRISTIAN SOARE

Int./Red./2 ex.
Florin Dumitrache, consilier superior
Ramona Priseceanu, consilier pt. af. europene

Piteşti, Piaţa Vasile Milea nr. 1, cod 110006, tel : 0248/631 100/29026/29030, fax : 0248/631100
Web site : www.prefecturaarges.ro
E-mail: cabinet.prefect@prefecturaarges.ro; euroarges@yahoo.com

1

Cabinet Medical Veterinar
Dr. Preda Ștefan-0735174730; 0248 294 115
Cu sediul în clădirea din spatele Instituției Primăriei Mărăcineni

---

Activitatile copiilor din Centrul de Zi "Alba ca Zapada si cei 60 de Pitici"

Printre numeroasele activități desfășurate de preșcolari la Centru de Zi, amintim de:
-activitatea practică "Salată de fructe",
-1Iunie "Ziua Copilului"

Prin urmare, în data de 24.05.2016, Centrul s-a transformat într-un adevarat restaurant, în care piticii din grupa mica, mijlocie si mare și-au luat în serios rolul de bucătari pricepuți. Prin această activitate practic-gospodărească, am urmărit sa le formăm copiilor deprinderi sănătoase privind reguli de igiena, dar și aplecarea înspre un mediu sănătos, care să conțină multe fructe proaspete. Aromele de fructe se resimțeau puternic în sala în care prichindeii tăiau de zor portocale, mere, căpșuni, cireșe, kiwi pentru a pregati cea mai gustoasă salată de fructe. Micuții și-au dovedit abilitățile culinare și dibacia într-ale bucătăriei într-o activitate practică pusă la cale de catre cadrele didactice.

Din truda celor mici nu a mai ramas nimic. Totul a fost devorat de pitici. Nu ne credeți pe cuvânt? Vă lăsăm să priviți următoarele imagini.

1Iunie reprezintă "Ziua Internațională a Copilului", zi în care toți copiii trebuie să se simtă bine, să primească cadouri și să se distreze. În această zi fiecare dintre noi își amintește de momentele frumoase ale copilăriei, întorcându-se cu gândul în trecut sau retrăind-o prin ochii oricărui copil, fiind un prilej pentru a uita de toate grijile, de a ne aminti "de cea mai frumoasă perioadă a vieții-copilăria". Miercuri, 01.06. 2016, Centrul de Zi "Albă ca Zăpada și cei 60 de pitici", a devenit un adevărat regat al copilariei. Copiii au fost mai răsfățați ca de obicei și s-au distrat pe cinste cu ocazia zilei lor. Sub atenta îndrumarea educatoarelor: Fulger Daniela, Conea Elena, Manea Petruța, Pavel Laura , Zanfir Ionica și doamna Sef-Centru- Maria Tanase împreună cu personalul Centrului, micuții au participat la o serie de activități specifice Zilei Copilului: jocuri, muzica, intreceri sportive, picturi pe față, cântece și dansuri. Eforturile lor nu au ramas nerecompensate, la final fiecare copil a primit diplomă, tort, coif, balon și suflătoare.

Alături ne-a fost domnul primar, Nicolae Dascălu, care a oferit piticilor dulciuri, doamna administrator -Angela Piscanu si consilier juridic- Diana Vidroiu.

Activitățile din data de 1 Iunie s-au desfășurat sub genericul "Soare, joc, bucurie- La Mulți Ani, copilărie!!". Copiii au fost încântați, bucuroși, plini de veselie și s-au simțit în largul lor. Aceasta este ziua în care toți copiii din lume ar trebui sș fie fericiți, să se distreze și să zâmbească.

Mulțumim domnului primar Nicolae Liviu Dascălu pentru sprijinul acordat și participarea la aceasta zi importantă pentru copii.

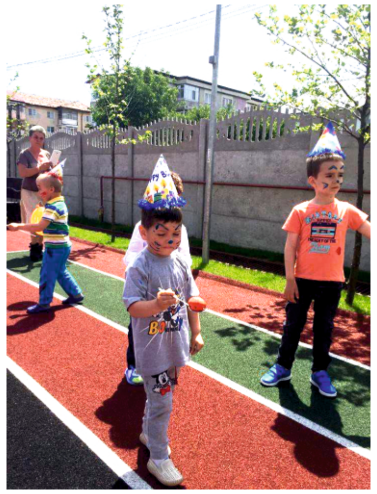

Educația patriotică - trecut, prezent și viitor

Liceul Tehnologic Nr.1 Mărăcineni, a găzduit o activitate a Cercului de Istorie “Cultul Eroilor”, intitulată “Educația patriotică-trecut, prezent și viitor”, la care au participat reprezentanții Asociației Naționale Cultul Eroilor “Regina Maria”- filiala Argeș: Stefan Alexandrescu - președinte, Nușa Cantemir - vicepreședinte, colonel Nicolae Mazilu, veteranul de război, capitan Mihai Popescu, președinte al subfilialei Mărăcineni a ANCE “Regina Maria”, conducerea școlii reprezentată de director Corina Deonise, director adjunct Maricica Tenea, cadre didactice membre ale ANCE “Regina Maria” și ale Cercului de Istorie, nou înfințat în cadrul Liceului Tehnologic Nr.1 Mărăcineni: consilier educative Chivulescu Caziana, prof. Narcisa Prioteasa, prof. Ileana Tănase, prof. Alina Zamfir, lab. informatică Olteanu Zărnescu Gabriela, prof. Marina Ivan, prof. Ana Cârstoveanu, prof. Cristina Androne, secretar-prof. Claudia Ionescu, prof. psiholog Ana Maria Badea, prof. Marinela Simion, prof. Gabriel Militaru, prof. Valina Stan, prof. Elena Chircioaga, bibliotecar Roxana Ungureanu, educ. Maria Rizea și numeroși elevi din ciclurile primar, gimnazial și liceal.

Într-un cadru festiv, în haine de sărbătoare, elevii școlii au prezentat un program de cântece și poezii patriotice emoționând întreaga audiență.

Rând pe rând, cei prezenți au luat cuvântul.

Doamna director, Corina Deonise, a menționat că școala are menirea de a contribui la educația patriotică a copiilor, că cinstirea eroilor neamului este o îndatorire a fiecăruia dintre noi.

Doamna Narcisa Prioteasa, profesor de istorie, a vorbit despre importanța comemorarii Zilei Internaționale a Monumentelor și Siturilor Istorice - 18 aprilie 2016.

Președintele ANCE “Regina Maria”- filiala Argeș, domnul Stefan Alexandrescu a specificat că ANCE “Regina Maria”, împreuna cu Ministerul Educatiei, coordonează, pe baza unui Protocol încheiat în 25 februarie 2010, activitatea cercurilor Cultul Eroilor din unitațile de învățământ preuniversitar.

Obiectivul fundamental al cooperarii dintre cele două părți este organizarea și desfășurarea de activități pentru comemorarea și cinstirea eroilor și martirilor neamului nostru, a personalităților și a momentelor importante din istoria romanilor, la care să participe, în mod benevol, elevii din învătământul preuniversitar.

Cel mai emoționant discurs a fost cel al veteranlui de razboi, capitan Mihai Popescu, care a povestit despre faptele sale de arme pe câmpul de luptă, în toamna anului 1944, în timpul celui de-al Doilea Razboi Mondial. Ostașii români, ofițeri, subofițeri și elevi ai “Detasamentului Paulis” au căzut la datorie pe câmpul de luptă pentru a opri înaintarea trupelor hitleristo-horthyste spre Defileul Mureșului. S-au dat lupte grele la Cladova, Baratca, Ghioroc și Minis, unde a participat și veteranul Mihai Popescu.

Această “pagină de istorie vie” a încheiat activitatea care, de altfel, s-a bucurat de aprecierea unanimă din partea celor prezenți.

Prof. Prioteasa Narcisa

ANUNȚ

Primăria Mărăcineni aduce la cunoştintă tuturor locuitorilor comunei și persoanelor juridice (societăți comerciale), aflate pe raza localității, obligația cu privire la asigurarea curățeniei în fața proprietăților pe care le dețin: șanțuri, rigole,căi de acces, trotuare de câte ori este nevoie.

Nerespectarea acestei hotărâri sa va sancţiona cu amendă conform HCL. 9/2013.

ANUNȚ - ÎN ATENȚIA CETĂȚENILOR

În fiecare săptămână Primăria Comunei Mărăcineni organizează acțiuni cu echipa specializată de ecarisaj în vederea prinderii câinilor fără stăpân. În acest sens vă rugăm să ne informați despre locurile unde sunt prezente aceste animale.

Detalii și informații: 0748 967 608

Vă mulțumim.

DECESE LUNA APRILIE:

1.PARCIULEA CONSTANTA
2.VOICESCU CONSTANTIN
4SAMSON EUGENIA
5.GHERZAN MARIA

Dumnezeu să-i ierte!

Pentru informaţii suplimentare privind activitățile desfaşurate pe raza localitaţii accesaţi site-ul oficial al Primariei Mărăcineni.
www.comunamaracineni.ro

Editura NEW IDEA
oferă sevicii de tipărire : cărți, broșuri, pliante la cele mai avantajoase prețuri indiferent de tiraj.
Tel: 0785 717 055
www.new-idea.ro
Proiectare civilă, industrială și edilitară.
Arhitectură, rezistență și instalații la cele mai avantajoase prețuri.
Tel: 0726 015 696
www.proiectcasemoderne.ro

ANUNŢ

Având în vedere faptul că numărul de copii aflaţi în centrul de zi “Albă ca Zăpada şi cei 60 de pitici “ se va mări în cursul anului 2016, pentru a preveni eventuale disfuncţionalităţi în activitatea centrului, Primăria comunei Mărăcineni primeşte CV-uri pentru următoarele posturi:

- **-asistent social,**
- **-asistent medical,**
- **-educator,**
- **-îngrijitor copii,**
- **-personal curăţenie.**

Condiţii:

- **-domiciliul pe raza comunei Mărăcineni,**
- **-studii de specialitate.**

În eventualitatea acceptarii CV-ului dumneavoastră veţi fi contactaţi telefonic când situaţia o va impune.

Va multumim!

ANUNȚURI

Oricine doreşte publicarea unui anunţ, vânzări, cumpărări case,terenuri,auto, agricole, poate suna la numarul de telefon **0248.278.893.**
Anunţurile vor fi publicate gratuit în ziarul "Universul Local al comunei Mărăcineni"

- **HIRU GRIGORE, auditor energetic autorizat elaborează cu profesionalism și la cele mai mici prețuri, certificate de performanță energetică pentru case, apartamente și clădiri. Relații la numerele de telefon: 0747 563 231 sau 0248 278 706.**
- **DERATIZARE, DEZINSECTIE-TELEFON 0744860702**
- **Vand casa cu suprafata utila de 250 mp si teren in suprafata de 2050mp, cu toate utilitatile in comuna Maracineni DN73,nr.289 Tel: 0724881727.**
- **Angajăm muncitori necalificați pentru confețìonare tâmplărie PVG, (LANGĂ HALA ORION) Tel: 0766675181**
- **Vând teren parcela III, suprafață 2430mp, teren arabil. Tel: 075 335 5998 / 074 592 1559 GHEORGHE NICULAE**
- **Vând casa și teren extravilan, com Mărăcineni, sat Argeșelu, nr. 446.A Tel: 076 447 1052. Matei Cristian Gheorghe**
- **Vând casă Argeşlu - Mărăcineni, nr 103, compusă din 3 camere, bucătărie, baie, anexă cu 2 camere de locuit, având toate utilitățile. Teren 1800 mp din care 1000 livadă. Preț 75 000 euro sau schimb cu apartament două camere în Pitești și diferența. Informații la telefon 0765 361 074, 0749 353 259;**
- **Vând teren intravilan în suprafață de 10 063 mp, alfat în comuna Mărăcineni, cu deschidere 37 mp la DN 73 în apropierea spălătoriei auto. Preț Negociabil. Telefon 0745 777 000;**
- **Vând pământ stradal DN 73, 7500 mp, cu toate utilitățile. Telefon 0348 419 673;**
- **Vând 1421 mp teren la pădure, zona Argeșelu, nr.401. Telefon 0740 775 502;**
- **Vând teren extravilan, 2500 mp, zona Balastieră, Preț 2 euro/mp, negociabil. Tel. 0743 035 228;**
- **Vând teren extravilan în suprafaţă de 2077mp,sat Argeşelu comuna Mărăcineni, telefon: 0741 193 685, 0725 945 974;**
- **Vând teren extravilan în suprafață de 4700 mp, zona balastieră Mărăcineni, preț 2euro/mp, negociabil.Posibilități extindere. Număr Telefon:0754 553 241;**
- **Vând teren în suprafață de 15000 mp, lângă Gara Ciumești, preț 2/euro mp. Număr telefon: 0753 741 924;**
- **PFA NANU DANIELA - evaluator proprietăți imobiliare atestat ANEVAR, efectuez servicii de evaluare pentru proprietăți imobiliare. Profesionalism, rapiditate, calmitate și corectitudine. Prețuri avantajoase. Telefon 0742 141 931;**

**Editura NEW IDEA oferă servicii de tipărire
cărți, broșuri, pliante
la cele mai avantajoase prețuri indiferent de tiraj
Tel: 0785 717 055 www.new-idea.ro**

Sărbătoarea Cincizecimii

Evenimentul Pogorârii Duhului Sfânt din ziua cincizecimii asupra ucenicilor lui Iisus în urmă cu aproape 2000 de ani, marchează începutul Bisericii Lui Hristos. Cincizecimea (ziua de Rusalii) îşi are originea în sărbătoarea evreiască a roadelor sau a săptămânilor (Exod 34: 22; Deut. 16: 9-11) O mai întâlnim şi sub denumirea de sărbătoarea Secerişului (Exod 23: 16). La cincizeci de zile de la învierea Mântuitorului, Duhul Sfânt s-a pogorât asupra grupului de aproape 120 de credincioși care în unitate şi cu rugăciune aşteptau promisiunea Domnului. Deodată, in mod miraculos, ucenicii au fost umpluţi de Duhul Sfânt, aşa cum le promisese Iisus. Acesta a fost un eveniment de o importanţă inegalabilă în istoria credinţei creştine. Venirea Duhului Sfânt este cu siguranţă unul din cele mai importante evenimente din istoria Bisericii. Fără el nu ar fi existat Biserica. A fost actul final al revelaţiei Lui Hristos despre Dumnezeu şi a fost umplerea care i-a împuternicit pe ucenici să continue propovăduirea mesajului Său. Coborârea Duhului Sfânt a făcut posibil ca grupul de urmaşi dedicaţi ai Lui Hristos, să devină grupul de martori neînfricați ai Lui. În ziua cincizecimii acest mic grup de evrei a fost modelat pentru a forma Biserica Lui Dumnezeu. Este de la sine înţeles că la Rusalii. au fost înfiinţate la Ierusalim atât Biserica universală,cât şi Biserica locală şi că atunci acestea au fost una şi aceeaşi. Evenimentul din ziua Cincizecimii este unic, însă experienţa pe care au avut-o ucenicii adunaţi în casa lui Ioan Marcu este repetabilă şi posibilă tuturor celor ce asemenea lor aşteaptă cu credinţă făgăduinţa umplerii cu Duhul Sfânt. Asemenea sărbătorii celor dintîi roade din Vechiul Testament, în ziua Cincizecimii trei mii de suflete au fost mântuite în urma predicii sfântului apostol Petru. Acest fapt a tranformat sărbătoarea roadelor pământeşti a evreilor intr-o sărbătoare spirituală a Bisericii Domnului Iisus, primele roade aduse înaintea Domnului fiind cele trei mii de suflete mântuite în ziua de Rusalii.
Semnificaţia Cincizecimii cuprinde următoarele aspecte:

A fost dovada că jertfa Domnului Iisus a fost acceptată de Tatăl

A fost dovada că Domnul Iisus a ajuns la Tatăl, împlinindu-şi făgăduinţa

Începând cu ziua Cincizecimii omenirea intră în zilele din urmă, (cf.Ioel 3: 1-5, citat de Petru în predica sa din Fapte 2)

Se deschide o nouă epocă numită dispensaţiunea Duhului Sfânt, care este inaugarată în ziua Cincizecimii şi se încheie la revenirea lui Iisus.

Deschiderea lucrării de mântuire către toate popoarele

Începutul misiunii Bisericii

Prin urmare Biserica secolului XXI, are datoria să trăiască între cele două făgăduinţe făcute de Domnul Iisus, cea a primirii Duhului Sfânt şi cea a revenirii lui Cristos. Pentru a ajunge la cea de-a doua este necesar să fim plini de Duhul Sfânt. Putem avea experienţa de la Rusalii chiar în acest moment. Să ne amintim cuvintele Mântuitorului "…Ci voi veţi primi o putere, când se va pogorî Duhul Sfânt peste voi, şi-Mi veţifi martori în Ierusalim, în toată Iudea, în Snaria şi până la marginilr pământului"Fapte 1:8

Pastor, Victor Tudorache

REȚETA DE SUCCES

PRAJITURĂ CU BULION

I NGREDIENTE

Pentru blat

-12 linguri ulei, 10 linguri bulion diluat cu apă

- 4 linguri zahăr brut, 2 linguri gris, 1/2 kg făină

-1/2 lingurță bicarbonate,1 linguriță zeamă lămâie

Pentru cremă

-1,5 l lapte dulce,200 gr gris

-200 gr unt, coaja de la portocală

-5 linguri zahăr brut, 400 gr gem caise

Porții: 30 bucăți

Timp de preparare: sub 60 minute

MOD DE PREPARARE

Într-un castron, amestecăm uleiul și zahărul până se topește acesta din urma.
Adăugăm bulionul și bicarbonatul stins in puțină zeamă de lămâie.
Adăugăm făina și amestecăm, apoi incepem să frământăm un aluat pe care il dăm o jumătate de oră la frigider.
Il scoatem, il tăiem in 4 și intindem 4 foi pe care le coacem cam 7-8 minute in cuptorul preincins, pe dosul tăvii. Lăsăm foile la răcit.
Punem la fiert laptele, când s-a infierbântat, adăugăm grisul și amestecăm continuu să nu se formeze cocoloașe. După ce s-a umflat, adăugăm zahărul și mai amestecăm un pic. Dăm deoparte și adăugăm untul și coaja de portocală rasă; amestecăm până la omogenizare și dăm crema la rece.
Se așează prima foaie, jumătate din crema de gris, a doua foaie, gemul de caise, alta foaie si restul cremei si ultima foaie. Se pune o hartie deasupra si un fund de lemn ca să stea presată prăjitura și se dă la rece. A doua zi se porționează și seservește.
Este o prajitura care efectiv se topeste in gura! **Poftă bună!**

PREVIZIUNI ASTROLOGICE
-Iunie 2016-

ZODIA BERBEC

Mercur, stăpânul casei muncii Berbecului, îsi încheie pe 13 iunie 2016 șederea prelungită în casa banilor Berbecului, datorata ciclului retrogradării. Este timpul să tragi linie și să faci bilanțul, să analizezi cât de productivă a fost prestația din ultimele luni, ce ai câștigat, ce ai pierdut. Și șă tragi concluzii, învățăminte.

Chiar dacă primele două săptămâni din iunie 2016 nu sunt tocmai comode pentru Berbeci (mai ales a doua săptămână), per ansamblu se pare ca ieși în câstig.

În cariera Berbecilor, roata se învârte. Mai ales rotițele minții, fiindcă iunie 2016 este o luna a ideilor și a inițiativelor, a preocupărilor intelectuale, a muncii de concepție.

Poți avea satisfacții și în activitățile legate de comunicații sau comerț, în munci manuale sau în deplasări cu scop profesional.

ZODIA GEMENI

Iunie 2016 aduce o ameliorare vizibilă a relațiilor de lucru ale Gemenilor (colaborări, asocieri), sau măcar o relaxare a lor.

Apoi, prezența lui Venus în Gemeni conduce, în prima jumatate a lunii, la o mai mare ușurință de a socializa, care se poate solda cu noi contracte sau alianțe.

Partea a doua a lunii iunie 2016 este favorabilă câștigurilor și îți poate aduce unele avantaje materiale. Crește, însă, și pofta de a cheltui pe lucruri plăcute dar lipsite de utilitate.

În general, iunie 2016 este o lună de succes și realizări pentru Gemeni. La acestea contribuie prezența în Gemeni a Soarelui (pâna pe 20 iunie) și a lui Mercur, care este chiar stăpânul Gemenilor (între 13 și 30 iunie). Dar este o luna în care muncești din greu și nu toate merg mereu conform planului.

ZODIA LEU

Iunie 2016 este o lună excelenta pentru activitățile de grup ale Leilor sau pentru muncă în cadrul unei organizații, indiferent că este vorba despre o asociație, o fundație, un partid politic sau un club.

Ai succes în prestațiile publice și ai capacitatea de a aduce laolalta, de a influența sau chiar de a conduce grupuri mari de oameni mânați de interese comune.

Te bucuri de popularitate și sprijin, mai ales în primele doua decade din iunie 2016, când proiectele tale găsesc lesne susținatori, când poti obține protecția celor puternici și poți aduna în jurul tău adepți sau discipoli. Ultima parte a lunii este creativa, dar mai retrasă.

Câstigurile sunt destul de bune în luna iunie 2016, însa poți avea unele probleme cu sediile sau cu proprietatile imobiliare.

ZODIA TAUR

O lună cu puternice conotații financiare.

Soarele umple de energie casa banilor Taurului în primele două decade din iunie 2016, iar Venus, Mica Benefica, o blagoslovește cu șansa pâna pe 17 iunie. La rândul lui, Mercur, stăpânul aceste case, își încheie sejurul neobișnuit de lung (de peste doua luni) în Taur, pe data de 13 iunie. Privește puțin în urma și trage niste concluzii!

La 13 iunie 2016, Mercur intră și el în casa banilor Taurului. Iunie este, așadar, o lună foarte activă financiar: cauți noi surse de sporire a câstigurilor, cumperi, vinzi etc. Cu puțină răbdare și atenție, poți să ieși pe plus.În rest, tot ce este legat de cariera Taurilor este motivat de bani.

O atenție specială merită colaborarile și parteneriatele, care pot deveni critice.

ZODIA RAC

Pentru Raci, atmosfera de lucru este mult mai calmă în iunie 2016 decât în lunile anterioare. Poate ca nu te bucuri de o eficiență nemaipomenită sau de cine știe ce succese răsunatoare, dar nu mai trebuie să muncești în stres și în mare viteză.

Luna iunie 2016 este potrivita pentru analiza și consolidare, eventual pentru reorganizare, re-brenduire, relansare, re-promovare.

Dacă îți faci bine lecțiile, cu rabdare și pricepere, ultima decadă din iunie 2016 poate începe să îți aduca roadele sperate. Iar satisfacțiile vor continua să se arate și în iulie.

În altă ordine de idei, luna iunie are un mare potențial creativ pentru Raci. Acum poți reînvia talente amorțite sau inițiative abandonate cândva în trecut.

Finantele Racilor se ameliorează dupa 17 iunie 2016 și devin mult mai satisfăcătoare dupa 20.

ZODIA FECIOARĂ

Nici că se poate afla în tot anul 2016 o lună mai bună pentru succes!

Pe fundalul deja predispus către oportunități, pe care ți-l asigura Jupiter între august 2015 și septembrie 2016, luna iunie 2016 apare ca un spot luminos de șansă. Acest spot este bransat la energia planetelor ce traverseaza casa carierei Fecioarei: Soarele, care radiază forță și autoritate (pâna pe 20 iunie, inclusiv), Venus, aducătoarea de favoruri și bune relații (pâna pe 17 iunie) și Mercur, marele responsabil cu ideile și comunicarea, care, în plus, este și stăpânul casei carierei Fecioarei (după 13 iunie).

Partea a doua a lunii iunie 2016 este foarte favorabilă Fecioarelor sub aspectul popularității și al susținerii din partea celorlalți.

Toate atrag reusită, iar reusita atrage dupa sine banii, mai ales în a doua parte a intervalului.

ZODIA BALANȚĂ

În iunie 2016 activitățile care pot aduce satisfacții Balanțelor sunt studiile, munca de concepție, preocuparile universitare sau culturale, colaborările la distanță, călătoriile cu scop profesional sau de instruire și activitățile de import-export. Totul este să ai răbdare și perseverentă, fiindcă drumul nu este lipsit de obstacole.

Partea a doua a lunii iunie te favorizează în privința vizibilității publice, a prestigiului și a autorității. Atunci încep să apară și cele mai notabile realizări.

Marea provocare a lunii iunie 2016 este însă legata de finanțe. Cu Marte retrogrâd în casa banilor Balanței, trebuie să te străduiești și să insiști pentru a-ți rezolva problemele, fiindcă este rost de încurcături, întârzieri, cheltuieli neașteptate și alte bătăi de cap.

La finele lunii iunie, Marte își reia mersul direct și lucrurile încep să se limpezească.

ZODIA SĂGETĂTOR

.Jupiter continuă să troneze în casa carierei Sagetătorului, unde va ramâne pâna în septembrie. Este un avantaj mare pentru Sagetători, care pot urca ierarhic, pot pune în opera proiecte de amploare sau pot avea diverse alte împliniri profesionale. Pe acest fundal, tranzitul lui Mercur (stăpânul casei carierei Sagetatorului) prin casa muncii Sagetatorului (pâna pe 13 iunie 2016) și apoi prin casa colaborărilor (dupa 13 iunie), îți dă un avânt suplimentar și contribuie la apariția succesului. Parteneriatele au un rol foarte important pentru Sagetatori în iunie 2016. Acum pot aparea noi contracte, noi aliante, noi propuneri de asociere, iar munca în echipa îți aduce profit și satisfacții.

Financiar, prima parte a lunii este mai favorabilă, dar n-ai de ce te plânge nici în rest.

ZODIA VĂRSĂTOR

Cu Marte retrogrâd în casa carierei Vărsătorului, este greu de spus ce evoluție poate avea situația ta profesională în iunie 2016.

Mersul nefiresc al lui Marte poate antrena o încetinire a ritmului, blocaje, situații neobișnuite, întorsături la care nu te-astepti. Perioada ar putea fi însă potrivită pentru reevaluarea obiectivelor și a strategiilor, pentru reorganizari, revizuiri sau chiar pentru reluarea unui proiect mai vechi, care, din varii motive, nu s-a materializat.

Tradiția astrologică spune ca Marte retrogrâd nu este de bun augur pentru noile initiative. Dar, dacă ai ceva în minte, pregătește-ți terenul cu atenție și demarează în forță după 30 iunie, când Marte își reia mersul direct!

Financiar, partea a doua a lunii este mai productivă ca prima.

ZODIA SCORPION

Parcursul profesional al Scorpionilor ar putea fi nițel cam poticnit în iunie. Marte, planeta inițiativei și a acțiunii, se afla în Scorpion, dar este în mers retrograd, așa încât îți poate încurca socotelile când nu te aștepți.

În primele doua decade din iunie 2016, nici Soarele, stapânul casei carierei Scorpionului, nu este într-o amplasare prea fericită: se află într-o casă complicată și face o opoziție cu Saturn. Cum opoziția Soare-Saturn se produce pe axa formată de casele banilor Scorpionului, o parte din dificultățile lunii par sa fie de natură financiară.

Atenție mai ales la interesele financiare pe care le împărtășești cu altcineva: asociați, parteneri, rude etc.!

Restul dificultăților cu care se confruntă Scorpionii în iunie 2016 par să rezulte dintr-o proastă coordonare a eforturilor. Ai nevoie de scopuri clare, strategie si răbdare!

ZODIA CAPRICORN

Până pe 21 iunie 2016, în casa muncii Capricornului se află Soarele, care îți împrumută din energia și strălucirea lui, te scoate în evidență, îți pune în valoare aptitudinile, îți confera mai multă autonomie în sfera ta de activitate.

Împreună cu Soarele, până pe 13 iunie se află și Venus, sub obladuirea căreia talentele artistice și creative înfloresc, iar munca devine mai plăcută și atmosfera de lucru mai relaxată.

Mai mult, tot în casa muncii Capricornului, între 13 și 30 iunie 2016 se va afla Mercur, care susține activitatea intelectuală, rapiditatea de calcul, dexteritatea manuală și abilitățile de comunicare.

Chiar dacă uneori opoziția lui Saturn la cele trei planete duce la obstcole sau întârzieri, munca ta e apreciată și productivă.

ZODIA PEȘTI

Marte retrogrâd a plecat din casa a zecea a Peștilor, așa că presiunea pe care a pus-o asupra carierei slăbește. În iunie 2016, Marte se află în casa a noua și acolo își va relua mersul direct pe 30 iunie și va mărșălui țanțos toată luna iulie.

Așteaptă-te ca interesul și energia să ți se focalizeze în direcția studiilor, a cunoașterii, a călătoriilor, a străinătății și a activităților la diștanță. Atenția insistentă pe care o acordă Marte acestor domenii subliniază importanța lor și arată ca sunt domeniile în care poți avea parte de acțiune, inițiative și decizii, dar poate și de agitație, conflicte și lupte.

În rest, iunie 2016 este bun pentru imobiliare și treburi cașnice, dar și pentru demersuri creative și distracții.

În plan financiar, luna iunie 2016 se anunță stresantă și riscantă pentru Pești. Drămuiește-ți cu grijă resursele!

Vă dorim ca luna iunie
să fie plină de satisfacții și împliniri !